

Scheda di iscrizione

Cognome

Nome

Cod.fisc.

Professione/disciplina

Indirizzo

Cap. Città Prov.

Luogo di nascita

Data di nascita

Intestatario fattura

P.Iva

Telefono

E-mail

Firma partecipante

Da rispedire completo in tutte le sue parti, unitamente alla ricevuta del pagamento via fax al numero 06.33086729

Si informa che i dati personali saranno trattati a norma del disposto di cui all'art. 13 del D. Lgs. 196/2003 (c.d. Testo unico Privacy). I dati da Lei forniti verranno trattati per finalità contabili amministrative e per l'ottenimento dei crediti ECM.

Il trattamento sarà effettuato con supporto cartaceo e informatico. Il conferimento dei dati è obbligatorio e l'eventuale rifiuto a fornire tali dati comporta la nullità del rapporto. I dati saranno comunicati all'ufficio risorse umane, al docente, al responsabile dell'evento e al Ministero della Salute.

Quota iscrizione €61,81.

L'iscrizione comprende la partecipazione al corso, gli eventuali crediti ECM, i materiali didattici e il coffee-break.

Prima di procedere al pagamento della quota d'iscrizione si prega di verificare la disponibilità dei posti.

Il versamento dovrà essere effettuato entro la scadenza con bonifico bancario intestato a:

Fondazione Don Carlo Gnocchi ONLUS

Banca Nazionale del Lavoro Ag. 22

IBAN IT 79 G 01005 03222 000000010249

Causale iscrizione "Corso gestione del dolore sig./sig.ra ..."

Per informazioni e iscrizioni:

Servizio Formazione

Tel. 06.33086492 Fax 06.33086729

ecm.roma@dongnocchi.it

Accreditamento ECM richiesto per le seguenti professioni: medico (con specializzazione in Geriatria, Neurologia, Medicina interna, Ortopedia, Fisiatria, Psichiatria, Anestesia e Rianimazione), fisioterapista ed infermiere.

Sede dell'evento:

Sala Convegni

Centro "S. Maria della Provvidenza"

Via Casal del Marmo, 401 – Roma

Tel. 06.330861 - 06.33086492

Fax. 06.33086729

E.mail ecm.roma@dongnocchi.it

Corso di aggiornamento

"LA GESTIONE DEL DOLORE ACUTO E CRONICO"

15 dicembre 2008

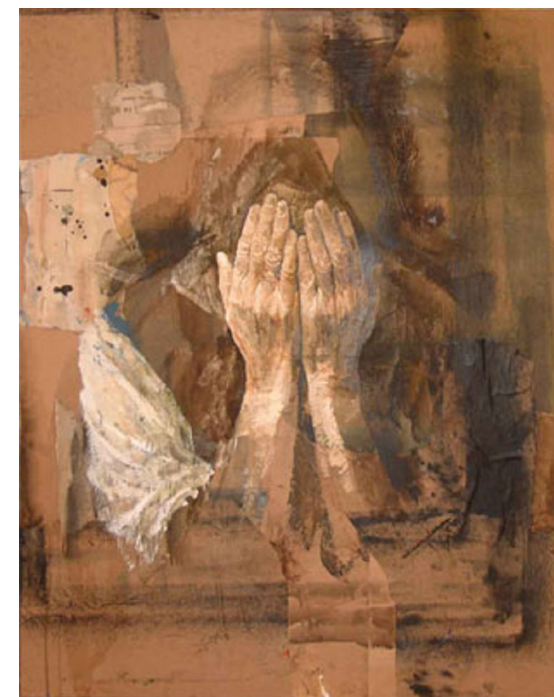

Centro "S. Maria della Provvidenza"
Via Casal del Marmo, 401
Roma

PREMESSA

Il dolore è quella esperienza sgradevole che ogni essere vivente sperimenta fin dalla nascita e che rappresenta un elemento di difesa per l'organismo, poiché richiama l'attenzione su una situazione dannosa, rappresentata o dalla presenza di un insulto esterno o da un processo patologico in evoluzione. La Società Internazionale per lo Studio sul Dolore (IASP) definisce il dolore come *"una spiacevole esperienza sensoriale ed emozionale associata ad un danno tissutale reale o potenziale"* che corrisponde alla nostra percezione della nocicezione. In tale definizione viene sottolineata la doppia componente del sintomo "dolore", quella neurologica e quella psicoemozionale.

L'intento del corso è quindi quello di migliorare la capacità e le competenze professionali nell'ambito della gestione del paziente con dolore ed introdurre l'applicazione delle linee guida ministeriali sull'Ospedale senza dolore.

Il fenomeno dolore viene affrontato sotto due aspetti: il primo sarà dedicato alla conoscenza della fisiopatologia, degli aspetti clinici e del relativo trattamento nonché all'impiego razionale dei farmaci ed alle terapie farmacologiche.

La seconda parte, invece, sarà dedicata all'analisi del dolore cronico, all'importanza del ricorso alle cure palliative, all'utilizzo della riflessoterapia, ad alcune delle tecniche psicocomportamentali ed al trattamento del dolore emozionale, quindi alla gestione globale del paziente con dolore, sia in ambito ospedaliero che familiare, al fine di costruire un percorso assistenziale totale, dall'insorgenza del problema fino all'eventuale termine della malattia o della vita.

PROGRAMMA DEL CORSO

Lunedì 15 dicembre 2008

- 8.45 – 9.30 L'ospedale senza dolore: percorso e risultati (*Marcello Marri*)
- 9.30 – 10.00 **La fisiopatologia del dolore acuto e cronico** (*Augusto Gasperini*)
- 10.00 – 10.30 **Valutazione clinica del dolore: quantità e qualità** (*Augusto Gasperini*)
- 10.30 – 10.45 **Pausa**
- 10.45 – 11.15 **La terapia antalgica in ospedale** (*Marcello Marri*)
- 11.15 – 11.45 **La riflessoterapia nel trattamento del dolore** (*Marco Salzano*)
- 11.45 - 13.00 **Pratica** (*Marcello Marri, Augusto Gasperini, Marco Salzano*)
- 13.00 – 14.00 **Pausa pranzo**
- 14.00 – 15.45 **La cronicità del dolore mentale come possibile esito di un'inefficace risposta sociosanitaria alla sofferenza psicologica acuta** (*Antonino Aprea*)
- 15.45 – 16.00 **Discussione** (*Antonino Aprea*)
- 16.00 – 16.30 **La valutazione del dolore nell'assistenza infermieristica pediatrica** (*Fatima Masucci*)
- 16.30 – 16.45 **Discussione** (*Fatima Masucci*)
- 16.45 – 17.00 **Pausa**
- 17.00 – 17.30 **Dolore e riabilitazione** (*Pasquale Leoni*)
- 17.30 – 17.45 **Discussione** (*Pasquale Leoni*)
- 17.45 – 18.15 **Il dolore: aspetti antropologici e filosofici del dolore** (*Liliana Ritondi*)
- 18.15 – 18.45 **Somministrazione questionario**

RESPONSABILE DELL'EVENTO

Dott.ssa Liliana RITONDI

Dirigente del personale infermieristico e socio-sanitario della Fondazione Don Gnocchi di Roma, S. Angelo dei Lombardi (AV), Tricarico ed Acerenza. Docente Università "La Sapienza" e Università Tor Vergata di Roma.

DOCENTI

Antonino APREA

Psicologo, docente dell'Area Professionalizzante della Scuola di Specializzazione in Psicoterapia della COIRAG "Confederazione delle Organizzazioni Italiane per la Ricerca Analitica sui Gruppi" - Roma

Augusto GASPARINI

Dirigente Medico di 1° livello - U.O. Complesso di Anestesia e Rianimazione Ospedale Pediatrico Bambino Gesù – Presidio di Palidoro –Fiumicino (ROMA)

Pasquale LEONI

Terapista della riabilitazione – Fondazione Don Carlo. Gnocchi - Roma

Marcello MARRI

Responsabile del Modulo di Alta Specializzazione in Terapia del Dolore - U.O. di Rianimazione e Terapia Intensiva, Dipartimento delle Chirurgie Pediatriche della Sede di Palidoro - Ospedale Pediatrico Bambino Gesù

Fatima MASUCCI

Caposala Coordinatrice di Dipartimento Ospedale Pediatrico Bambino Gesù - Roma (Dipartimento di Nefrologia ed Urologia)

Marco SALZANO

Medico chirurgo, collaboratore presso l'ambulatorio Terapia del Dolore - l'Ospedale Pediatrico Bambino Gesù di Palidoro